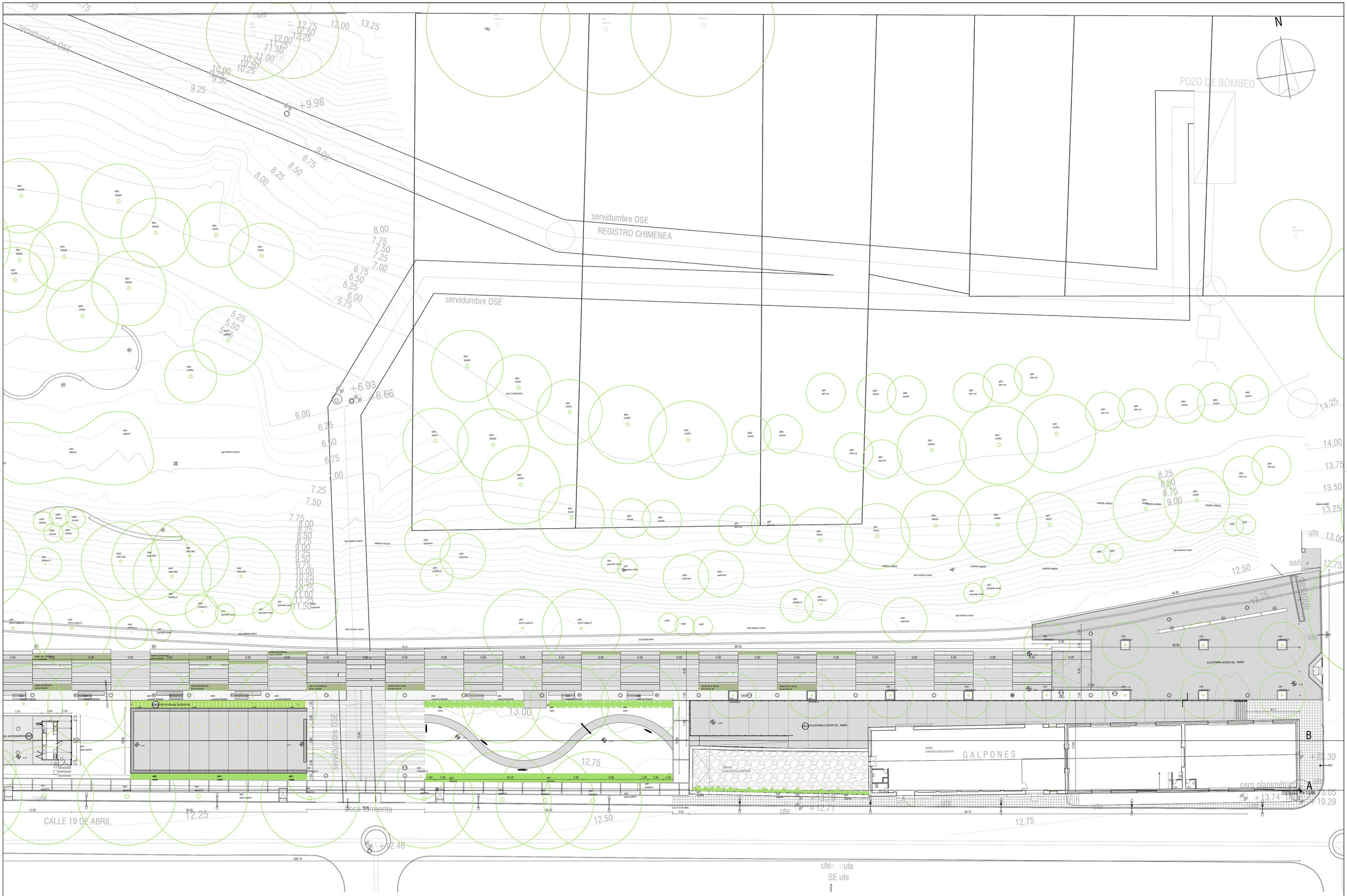

MAG. ARQ. SANDRA SEGOVIA
Equipo: Lic. C.Benitez, Arq. C. Miranda,
Arq. M. Borda, Arq. R. Laprovitera, Arq.
C. Traverso
parquesauzal@gmail.com
+598 99 168 155

Reacondicionamiento de espacios públicos en la desembocadura del Arroyo Sauzal.
Planta gral. proyecto ejecutivo
S2

fecha	JUL/2020	A101
escala	1:250	